



LÀM TRẮNG RĂNG

Download bài viết: <http://goo.gl/N8sMM>

BÀI 12 NGÀY 7.5.2011 ỨT BÌNH SOẠN THEO VN-GUIDE.

ĐA PHẦN KHI BẠN CHỤP MỘT ẢNH CHÂN DUNG VỚI NỤ CƯỜI THẬT TƯƠI VÀ TÔN VINH VẺ ĐẸP BỨC ẢNH BẰNG MỘT HÀM RĂNG TRẮNG ĐỀU . TUY NHIÊN KHÔNG CÓ BỨC ẢNH KỸ THUẬT SỐ NÀO TOÀN VẸN, CẦN PHẢI DÙNG BÀN TAY PHÙ THỦY PHOTOSHOP CHỈNH SỬA NHẤT LÀ HÀM RĂNG THƯỜNG BỊ Ồ NGÀ CẦN LÀM TRẮNG VÌ ĐÓ LÀ TÂM ĐIỂM CỦA MỘT ẢNH CHÂN DUNG. CÓ RẤT NHIỀU CÁCH LÀM TRẮNG HÀM RĂNG ẢNH CHÂN DUNG . TRONG BÀI VIẾT HƯỚNG DẪN NÀY ỨT BÌNH CHỈ CHO CÁC BẠN CÁCH ĐƠN GIẢN NHẤT MÀ NHANH NHẤT, HIỆU QUẢ CAO BẰNG CÁCH DÙNG HUE /SATURATION. NGOÀI RA CÒN CHỈ CHO CÁC BẠN VÀI CHIÊU NHƯ: TẠO NHANH VIỀN ẢNH – SO SÁNH GIỮA 2 ẢNH GỐC VÀ MỚI – SO SÁNH GIỮA 2 HÀM RĂNG TRƯỚC VÀ SAU KHI SỬA.

1. Download Chương Trình Photoshop CS5, xem hướng dẫn cài đặt trong: <http://goo.gl/zzY1T>
2. Chuẩn bị trước 1 ảnh có nụ cười thật tươi đặt tại Desktop . Download File thực tập : <http://goo.gl/ZeLt1>
3. Nhấp Shortcut tại Desktop để mở giao diện chương trình > Nhấp Menu File > Nhấp Open > Đến bức ảnh lưu tại Desktop > Nhấp Open > Đã hiện ra ảnh chân dung trong Vùng Làm Việc.
4. Nhấp Phím F7 để hiện ra Tab Layers > Nhấp Phím Ctrl+J để hiện ra Layer 1. Bạn cần thao tác trên Layer 1 để giữ nguyên hình gốc.



5. Bạn cần phải xóa Hàm Răng vốn màu ngà rồi sau đó mới làm cho răng trắng ra. Bạn phóng to hàm răng để dễ thao tác bằng cách nhấn Phím Ctrl và Phím + > Di chuyển hàm răng đặt tại tâm Vùng Làm Việc bằng cách giữ phím BAR sẽ hiện ra Con Trỏ có hình bàn tay và bạn rê con trỏ đặt hàm răng vào tâm vùng > Chọn Công cụ Lasso Tool tạo vùng chọn hàm răng, chú ý không phạm vào nướu răng.

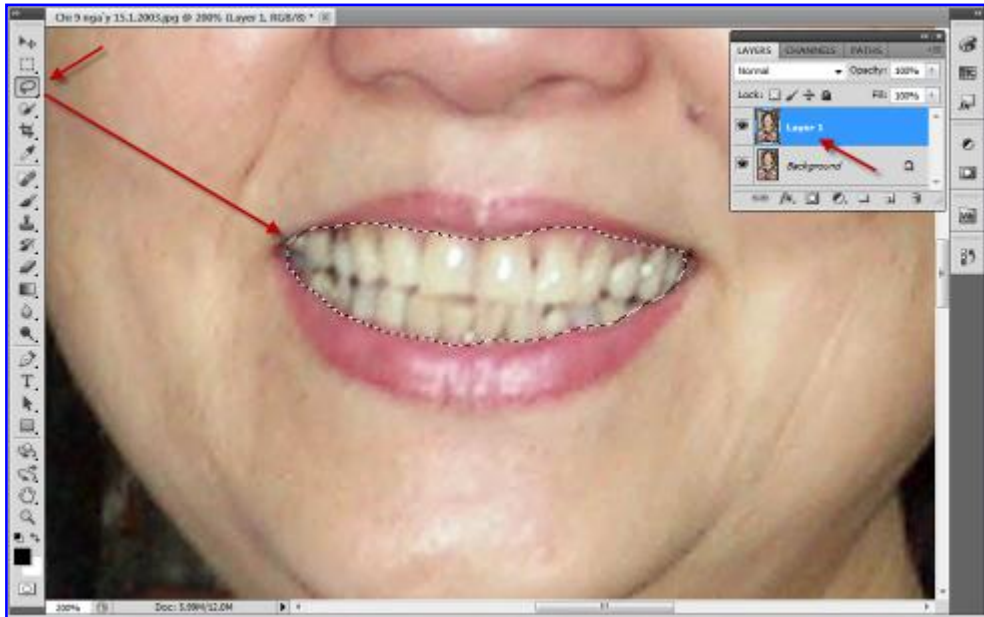

6. **Bạn áp dụng cách sau đây để khi làm trắng răng sẽ không thấy rìa cứng của vùng đã chọn:** Chọn Menu Select > Chọn Modify > Chọn Feather (Hoặc nhấn Phím Shift +F6) > Hiện ra cửa sổ Feather Selection, hàng Feather Radius nhập 1 > Nhấp Ok.

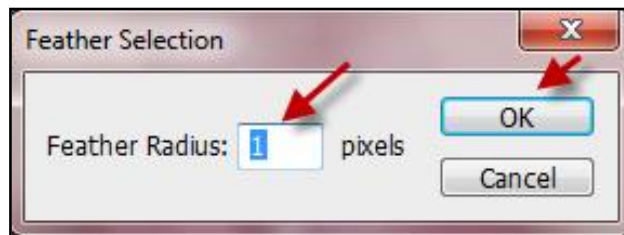

7. Chọn Menu Image > Chọn Adjustment > Chọn Hue/Saturation (Hoặc nhấn Ctrl+U) > Hiện ra cửa sổ Hue/Saturation, trong Menu tắt chọn Yellow > Rê con trượt Saturation qua Trái để xóa răng ngà.

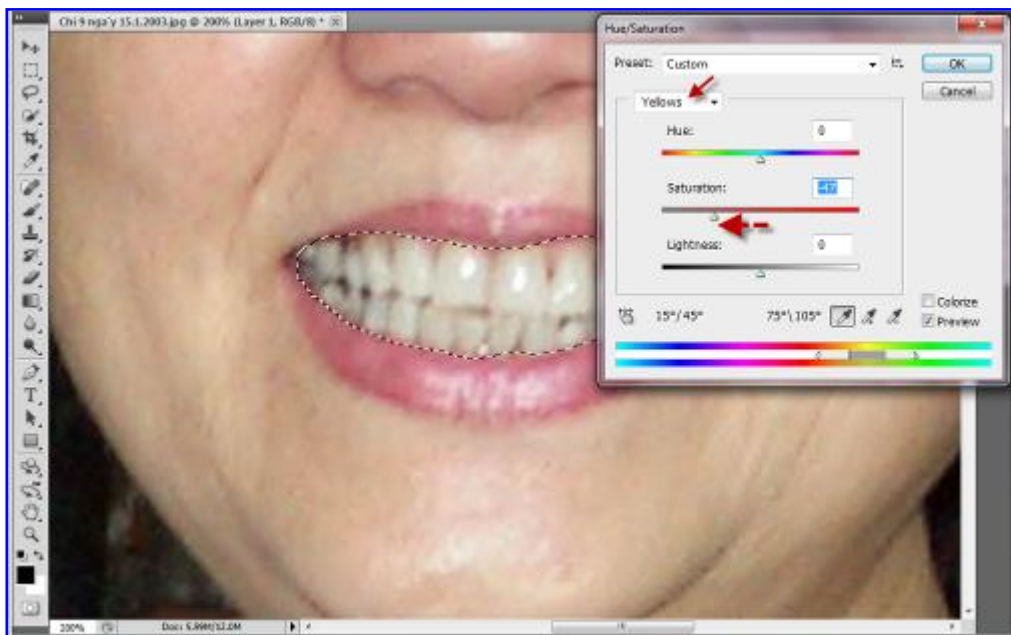

8. Sau khi đã xóa răng ngà , bạn cần cho Menu Tắt về Master và kéo con trượt Lightness qua Phải để làm trắng hàm răng . Chú Ý đừng kéo quá xa sẽ làm quá trắng hàm răng thấy lộ liễu không đẹp tự nhiên > Nhấp Ok và Nhấp Ctrl+D để bỏ vùng chọn.

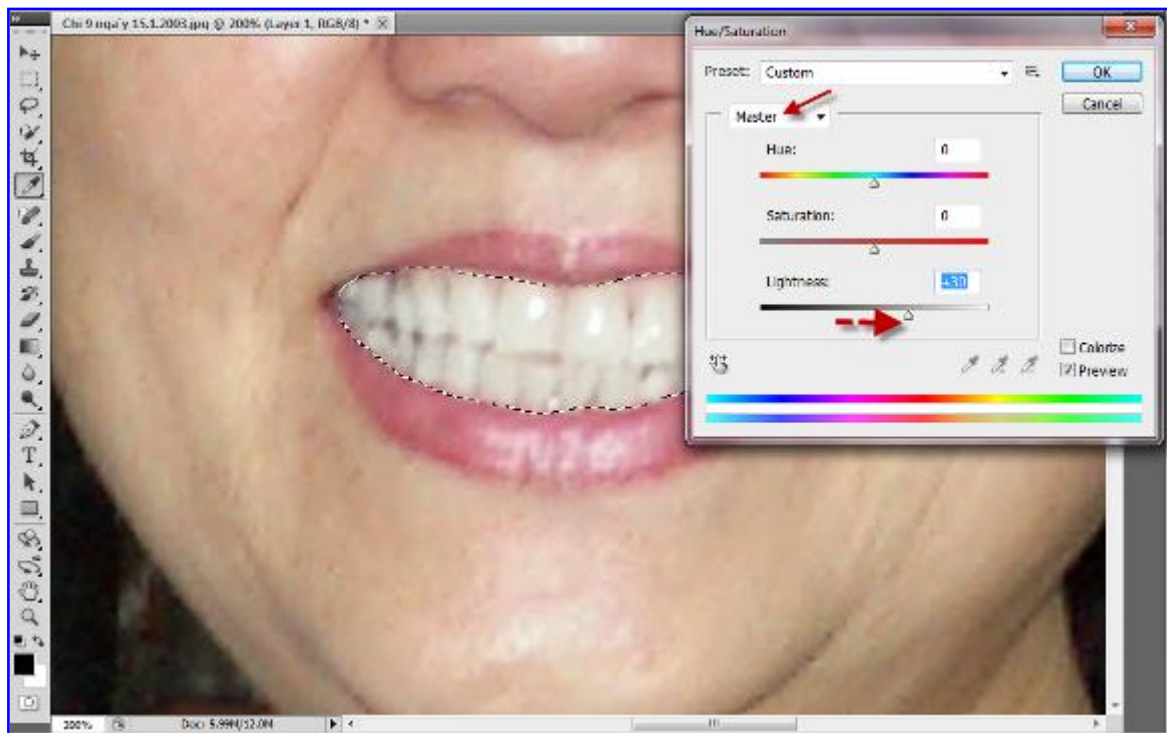

9. Nhấp Ctrl+ Dấu - để thu nhỏ hình lại.



10. **Tạo viền Khung ảnh** : Vào Menu Image > Nhấp Canvas Size (Phím Alt+Ctrl+C) > Hiện ra cửa sổ Canvas Size, đánh dấu Relative > Chọn cm > Nhập 0.1 cho Width và Height > Chọn màu xanh > Nhấp Ok . Ảnh đã được đóng khung viền mảnh màu xanh , nếu muốn viền lớn hơn thì nhập số lớn hơn.

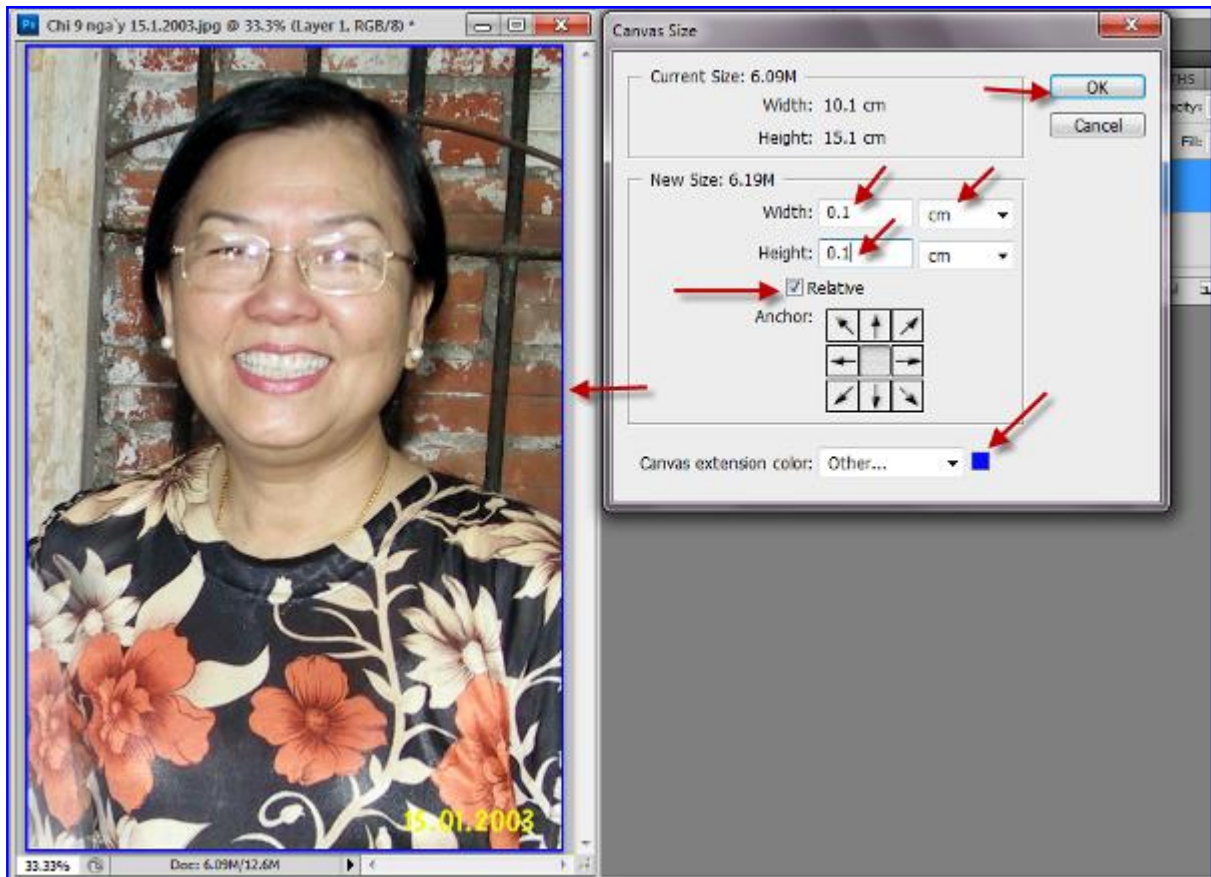

11. **So sánh 2 hàm răng của ảnh gốc và ảnh mới làm** : Nhấp Ctrl+A để tạo vùng chọn ảnh mới làm > Nhấp Ctrl+C để Copy ảnh mới làm > Mở Tab History > Chọn Layer đầu tiên và nhấp Ctrl+V để dán vào > Nhấp tắt mở con mắt của Layer 1 bạn sẽ thấy màu hàm răng trước và sau khi tẩy trắng . Bạn nhấp Phím Ctrl+E để nhóm 2 Layer lại > Bạn thu nhỏ Hình mới lại: Phím Ctrl+dấu -



12. **Lưu hình mới:** Nhấp Shift + Ctrl+ S > Ra cửa sổ Save As, chọn Desktop làm nơi lưu > Hàng File name nhập tên mới > Định dạng chọn JPEG và nhấp Save > Nhấp OK.

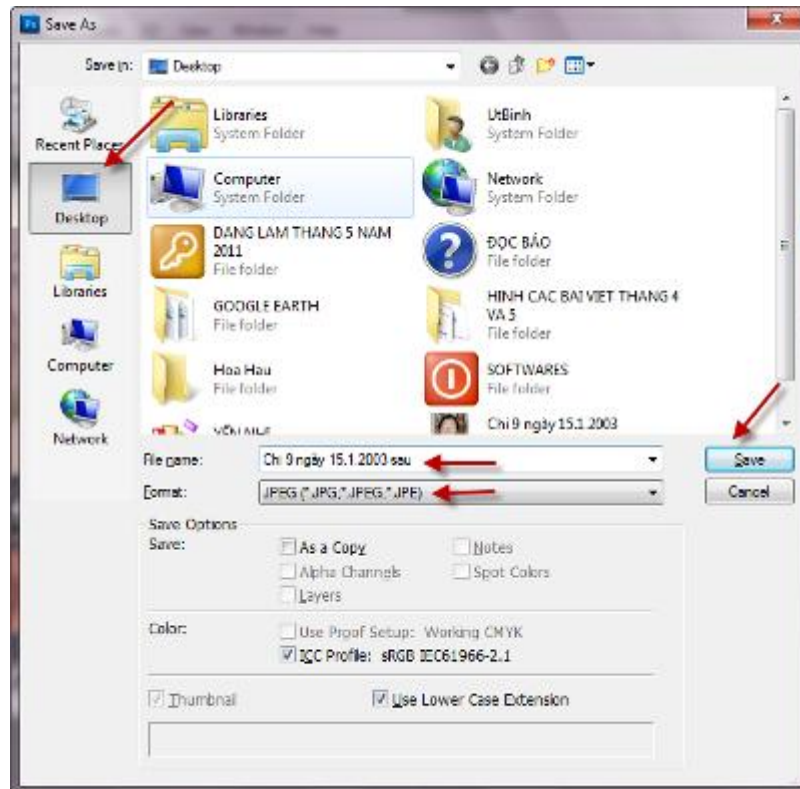

13. **So sánh 2 hình BEGIN và AFTER:** Nhấp Menu File > Nhấp Open Recent > Bạn thấy 2 File hình trước và sau trong đây, nhấp Hình trước > Hiện ra hình này trong góc Trái Vùng Làm Việc, rê tên hình vào Vùng Làm Việc > Hình đã nằm trong Vùng > Nhấp Hình sau và rê tên hình vào vùng làm việc. Bạn chỉnh lại để so sánh hình trước và sau khi làm.

